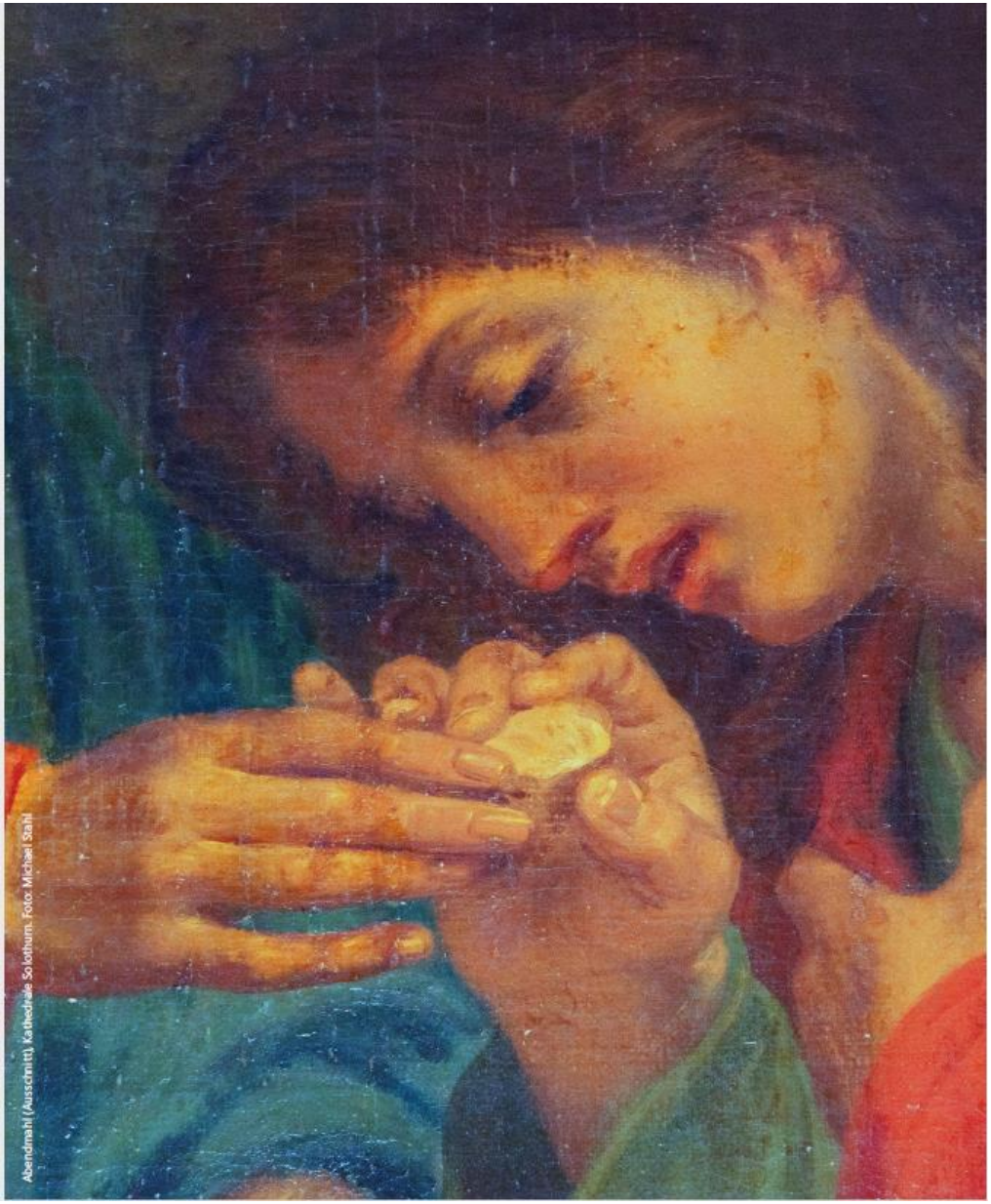

Jueves de Semana Santa, 9 de abril de 2020

Él, que había amado a los suyos que quedaban en el mundo, los amó hasta el fin. ... Luego echó agua en un recipiente y empezó a lavar los pies a los discípulos. JUAN 13,1+5

Con ahnelo esperamos la libertad. Para encuentros en libertad. De nuevo quedar con alguien, de nuevo abrazar, de nuevo trabajar normalmente, disfrutar el tiempo libre, ir de vacaciones. ¡Anhelamos ansiosamente celebrar juntos la Santa Misa y otra vez recibir el cuerpo de Cristo! ¡Qué maravilloso será después de esta crisis!

Otros esperan también ansiosos. Finalmente encontrar la pareja correcta, finalmente vivir sin dolor, finalmente tener trabajo y suficiente comida, no más ser un refugiado, encontrar la paz. Todos tenemos anhelos.

Quién anhela a Jesús, encuentra a quien lava pies. Ningún servicio al prójimo lo desanima. Se arrodilla y ayuda. Quién anhela a Jesús se encuentra con quien es anfitrión en cuerpo y alma. Anfitrión de la vida. Ningún regalo es demasiado grande para su prójimo. El comparte el pan y se entrega él mismo.

Felix Gmür, Obispo de Basilea

Oración **Jesucristo, anhelamos estar contigo, encontrarte, amarte en el prójimo, recibirte en la Comunión. Permite que este anhelo de frutos en nosotros. Amén.**

Bistum Basel
Diocèse de Bâle